

**CONVOCATORIA
DE IDEAS**

26 - febrero al 31 - marzo

EXPERIMENT 

LA V 

VILLAVERDE



NUESTRA PROPUESTA

Experimentalav es un espacio de encuentro para que personas y colectivos puedan experimentar y aprender desarrollando ideas que mejoren sus barrios. Es un laboratorio ciudadano.

Laboratorio

Laboratorio por que apostamos por la experimentación, acompañamos todo el proceso. Tener una idea, ponerla en marcha junto a otras personas, valorar cómo han ido las primeras pruebas, mejorar, reajustar o probar algo totalmente diferente si la hipótesis ha fallado y contar todo el proceso para que pueda rehacerse en cualquier lugar del mundo en el que haya ese problema o necesidad. Ciudadano, porque en ExperimentalAV cualquiera puede participar, es un espacio abierto a la ciudadanía.

Buscamos ideas para Villaverde, proyectos que serán desarrollados por personas diferentes, con ganas de llevarlas a la práctica en los talleres que haremos los meses de mayo y junio.

Para ello, abriremos una convocatoria de ideas y proyectos que aborden temas como la movilidad, el juego en la calle, la calidad de vida, las fiestas vecinales, las redes de cuidados, la soledad no deseada, la diversidad cultural, la memoria de la ciudad o cualquier otro tema que pueda ser interesante para desarrollarlo en Villaverde.

En esta convocatoria puede participar cualquier idea que pueda ser diseñada, construida o desarrollada en una primera versión o prototipo durante dos fines de semana.

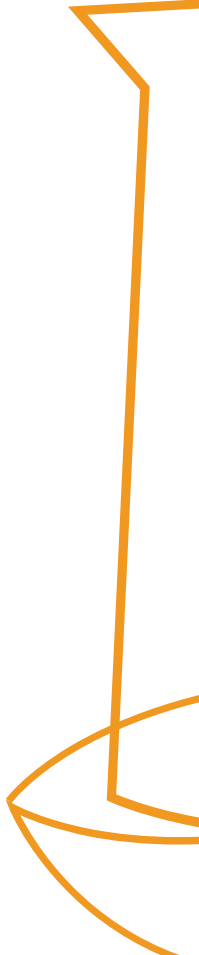
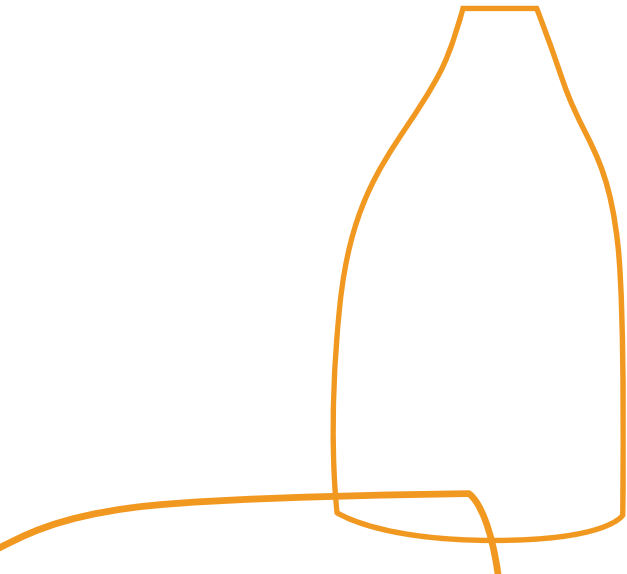

De entre todas las propuestas que recibamos, seleccionaremos un máximo de 6 ideas y se abrirá una convocatoria de colaboraciones, invitando a todas las personas que quieran participar a desarrollar alguna de las ideas seleccionadas.

De esta manera, intentamos que los proyectos se puedan llevar a cabo en grupos de trabajo compuestos por personas con diferentes miradas, habilidades y saberes.

Durante dos semanas y media, los grupos de trabajo contarán con el acompañamiento de un equipo técnico que ayudará a dar forma a las propuestas y a llevarlas a cabo según sus necesidades específicas.

En el primero y en el último fin de semana todos los grupos coincidirán para iniciar y planificar los proyectos -el primer fin de semana-, y para terminar y presentar los resultados -el último fin de semana-, en el que además se celebrará una fiesta final abierta a toda la ciudad-.

Una vez finalizados los talleres, los grupos que deseen seguir trabajando en su idea o proyecto recibirán formación y acompañamiento hasta finales de septiembre.

EXPERIMENT 

LA 

VILLAVERDE

QUIÉN PUEDE PARTICIPAR

Cualquier persona con ganas de aprender y compartir conocimientos puede presentar una propuesta a ExperimentaLAV. Nos gustaría crear un lugar de experimentación y encuentro en el que participen personas de diferentes ámbitos, intereses y edades, sólo es precisa la apertura al aprendizaje compartido. No es necesario vivir en Villaverde, pero la idea que se presente debe enmarcarse y desarrollarse en este distrito.

Las propuestas pueden presentarse de forma individual o colectiva. En el caso de propuestas de colectivos, reservaremos la mitad de las plazas del grupo de trabajo a personas externas a esos grupos para favorecer cruces y transversalidad.

Puedes presentar tantas propuestas como desees pero no seleccionaremos más de una de cada persona o colectivo participante.

Por lo tanto existen dos modalidades de participación en este proyecto:

- ▶ **1. Presentar una idea o proyecto:** Tienes una idea o proyecto para Villaverde que se podría desarrollar en el taller. La convocatoria estará abierta del 26 de febrero al 31 de marzo.
- ▶ **2. Colaborar en uno de los proyectos seleccionados:** Una vez seleccionados los proyectos, se abrirá una convocatoria para las personas que quieran participar como colaboradoras en el proceso de producción de las propuestas. La inscripción de colaboradores estará abierta del 20 de abril al 19 de mayo.

QUÉ TIPO DE IDEAS PUEDES PRESENTAR

Buscamos ideas para mejorar la vida en común y que puedan ser diseñadas, construidas o desarrolladas en una primera versión o prototipo en los plazos previstos, es decir, dos semanas y media que incluyen dos fines de semana intensivos de trabajo.

Buscamos propuestas que tengan un carácter ecológico, de uso libre y accesible, que se lleven a cabo de forma colaborativa, que se basen en el aprendizaje mutuo, y que identifiquen, promocionen y generen redes de colaboración y conocimiento ciudadano en el entorno local.

No hace falta que la idea sea nueva: puedes proponer algo original, pero también tomar ideas ya planteadas para mejorarlas o adaptarlas. Tampoco es necesario que la propuesta esté absolutamente definida, se trata de llevarla a cabo con otras personas integrando sus aportaciones, además de lo que el mismo proceso de creación genere.

Si te apetece inspirarte puedes echar un ojo a los proyectos que se desarrollaron en Villaverde Experimenta , otro laboratorio ciudadano que se celebró en el distrito en el 2016. En esa ocasión se construyeron unas barras para hacer deporte urbano en el parque de San Cristóbal, se crearon los títeres y una obra de teatro contando la historia de Villaverde, se hizo un recetario colaborativo e intercultural o se puso una antena de wifi comunitario para dar acceso libre a internet al vecindario.



CÓMO PRESENTAR UNA IDEA

Se puede presentar las ideas o propuestas de dos maneras:

- ▶ **Online:** rellenando el formulario que encontrarás pinchando el botón "Enviar propuesta" en <https://experimentalav.laboratoriosciudadanos.net>
- ▶ **Presencial:** puedes recoger y entregar el formulario en papel para la convocatoria en el punto de información de Cinesia los miércoles, de 18:00 a 20:00h.

La información que necesitamos para valorar las ideas es:

Título del proyecto:

Descripción: ¿Qué quieres/queréis hacer?

Motivación: ¿Por qué presentar esta idea?

Objetivos: ¿Qué se lograría con el desarrollo de esta idea?

Agentes implicados: ¿Qué perfiles (personas o colectivos) con saberes técnicos o habilidades concretas podrían aportarían al desarrollo de esta idea?

Materiales necesarios: ¿Qué necesitamos para llevar esta idea a cabo?

Otra información: ¿Hay alguna otra información relevante?

SELECCIÓN DE IDEAS

El plazo para presentar ideas estará abierto del **26 de febrero al 31 de marzo**.

De todas las ideas presentadas, seleccionaremos un máximo de 6. Además del equipo técnico de ExperimentaLAV, participará en la selección de propuestas una persona del distrito de Villaverde seleccionada por su vinculación a la vida comunitaria y una persona en representación de Cinesia. Ésta última tendrá voz pero no voto.

Para realizar la selección de proyectos tendremos en cuenta los siguientes **criterios**:

Claridad de la propuesta.

Originalidad y grado de innovación.

Objetivos precisos y con una intención de cambio social.

Viabilidad técnica.

Optimización de los recursos, uso de materiales de reciclaje y creación de basura cero.

Sostenibilidad del proyecto y capacidad de réplica.

Utilización o desarrollo de herramientas de código abierto y de licencias que faciliten el libre acceso a los procesos y los resultados.

Beneficios para las comunidades.

Además de estos criterios, con la selección intentaremos asegurar la mayor diversidad posible de las personas promotoras, así como de las ideas y temáticas trabajadas.

DESARROLLO DE LAS IDEAS SELECCIONADAS

Los talleres de producción son el momento en el que nos ponemos manos a la obra.

El **13 de mayo** celebramos una sesión para conocernos. Será un momento de ponernos cara después de tantas semanas de buscar ideas y colaboraciones y de dar a conocer la propuesta.

Los días **22 y 23 de mayo**, tendremos el primer fin de semana intensivo. Durante estos dos días, los grupos de trabajo se conocerán un poco mejor, concretaremos la idea que finalmente se vaya a desarrollar, haremos una maqueta y una lista de las herramientas y los materiales necesarios.

Los días **5, 6 y 7 de junio**, tendremos el segundo fin de semana intensivo. Durante estos tres días, desarrollaremos el prototipo o la primera versión de la idea y contaremos en distintos formatos (texto, fotografía, video, audios, dibujos, etc.) cómo lo hemos desarrollado.

El domingo **día 7** por la tarde, celebraremos una **fiesta abierta al barrio**, será la presentación pública del trabajo realizado.

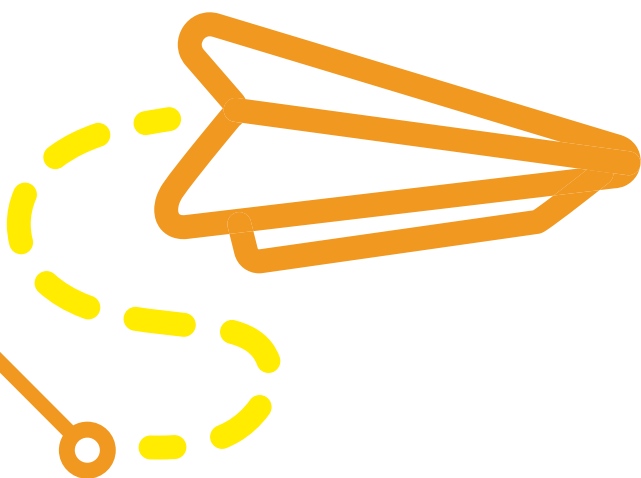

CALENDARIO

26/02

Convocatoria de ideas

Abrimos la convocatoria de ideas. Puedes presentar tu propuesta del 26 de febrero al 31 de marzo.

04/03

Presentación Experimentalav

31/03

Selección de proyectos

17/04

Convocatoria de colaboraciones

Abrimos la convocatoria y buscamos colaboradores. Si quieres formar parte de alguno de los seis grupos de trabajo, apúntate.

20/04

Presentación de proyectos seleccionados

13/05

Presentación de los grupos de trabajo

19/05

Talleres de producción

De manera colaborativa desarrollamos las ideas seleccionadas. ¡Celebremos!

22 y 23/05

Primer fin de semana de taller

5, 6 y 7/06

Segundo fin de semana de producción

07/06

Acompañamiento a grupos de trabajo

Cada grupo valora si desea continuar trabajando de manera conjunta en la idea. En caso afirmativa, valoramos en qué aspectos podemos ayudar al grupo para que tenga un desarrollo sostenible.

Documentación del proceso y de los resultados de los grupos de trabajo

30/09

QUÉ TE OFRECE EXPERIMENTALAV

El equipo de ExperimentaLAV se compromete a:

- ▶ Favorecer un clima agradable y respetuoso con todas las personas participantes.
- ▶ Facilitar la participación de todas las personas y colectivos interesados asegurando la mayor accesibilidad posible tanto espacialmente como en otros ámbitos, por ejemplo habilitando espacios presenciales además de los digitales.
- ▶ Facilitar, en la medida de lo posible, los medios necesarios para la realización de los proyectos seleccionados, incluyendo algunos materiales y herramientas.
- ▶ Asesorar conceptual, técnica y metodológicamente el desarrollo de las propuestas.
- ▶ Facilitar la documentación del proceso de desarrollo de las ideas y publicar en formato digital los resultados.
- ▶ Habilitar un espacio de cuidado de niñas y niños durante los fines de semana de los talleres de producción que permita a las personas responsables de ellas, participar.
- ▶ Acompañar, asesorar y formar después de los talleres de producción a aquellos grupos de trabajo que lo deseen para favorecer que puedan seguir desarrollando su proyecto.

QUÉ TE PEDIMOS SI PARTICIPAS

Las personas o colectivos que presenten una idea que resulte seleccionada se convierten en **promotoras de ideas**.

El compromiso que adquieren implica:

- ▶ Asistir a los talleres de producción el 22 y 23 de mayo y el 5, 6 y 7 de junio, así como a la sesión del miércoles 13 de mayo diseñada para conocer a las personas colaboradoras.
- ▶ Disponibilidad para comunicarte con el equipo de ExperimentaLAV del 20 de abril al inicio de los talleres de producción.
- ▶ Aceptar y fomentar la participación de las personas interesadas en colaborar con la idea seleccionada reconociendo y valorando sus aportaciones.

Todas las personas que participan en ExperimentaLAV, siendo promotoras de ideas o colaboradoras en los grupos de trabajo se comprometen a:

- ▶ Cuidar los materiales, el espacio y el ambiente de trabajo durante el desarrollo del taller.
- ▶ Documentar los proyectos, tanto el resultado como el proceso de experimentación, los materiales utilizados u otras informaciones relevantes.
- ▶ Reconocer y acreditar la participación y aportación de cada miembro del equipo. En los créditos del proyecto se detallará la participación de todas las personas participantes.
- ▶ Participar en la presentación pública de los proyectos desarrollados en la jornada final del taller.

OTRAS INFORMACIONES RELEVANTES

► Autoría y propiedad intelectual

Los participantes autorizan a que los proyectos y/o la documentación de los mismos se publique en la página web de ExperimentalAV.

Los participantes en la convocatoria cuyos proyectos (textos, fotografías o vídeos) sean seleccionados deberán licenciar las obras con una licencia creative commons. Reconocimiento-NoComercial

CC

BY-NC

► Limitación de responsabilidad

Las entidades que organizar ExperimentalAV no son responsables del uso de los datos o los contenidos que puedan utilizar las personas participantes. Tampoco lo son de los derechos de autor o aquellos derechos que correspondan a terceros.

Sobre la interpretación y modificación a los términos de esta convocatoria.

Los integrantes de la organización podrán realizar las aclaraciones, modificaciones e interpretaciones que consideren pertinentes.

Todas aquellas circunstancias no previstas en la presente convocatoria serán resueltas por la organización.

Las decisiones, calificación y resultado son inapelables.

La participación en la presente convocatoria supone la aceptación de todas sus bases y de los contenidos de la misma.

QUIÉNES SOMOS

María, Lorena, Lucila, Raúl y Eva formamos el equipo de ExperimentaLAV. Algunas de nosotras trabajamos en el pasado en diferentes laboratorios ciudadanos y otras nos acercamos por primera vez a este formato con muchas ganas de experimentar esta propuesta. Pensamos que es una muy buena herramienta para crear y fortalecer el tejido social, favorecer la participación y la innovación que ya existe en los barrios y facilitar que se puedan llevar a cabo propuestas ciudadanas creativas y valiosas a través de la colaboración.

Este laboratorio ciudadano es una adaptación colaborativa de la metodología laboratorios ciudadanos en la que participamos las siguientes entidades:

- ▶ **Altekio, iniciativas hacia la sostenibilidad, S.Coop.Mad.** es una cooperativa de trabajo asociado sin ánimo de lucro, creada en el año 2008 con la idea de ofrecer soluciones desde una perspectiva integral a los problemas sociales, ecológicos y económicos de las comunidades y territorios.
- ▶ **Trastería de Ideas**, es una asociación cultural sin ánimo de lucro que investiga y busca soluciones inspiradas en la manera en la que se coopera y se comparte conocimiento en Internet y en las redes y fomenta prácticas de cultura libre y de código abierto.
- ▶ **Cinesia**, centro de innovación vecinal y desarrollo de San Cristóbal de los Ángeles, que será la casa que acoja la mayor parte de las acciones del proyecto.
- ▶ **Obra social La Caixa**: este proyecto es cofinanciado por la Obra Social la Caixa, en la línea de interculturalidad y acción social.
- ▶ **MediaLab Prado**: ExperimentaLAV es una adaptación de la metodología Experimenta Distrito, proyecto de MediaLab Prado en el que se pone en marcha laboratorios ciudadanos en los barrios de la ciudad de Madrid.

CONTACTO

 www.experimentalav.laboratoriosciudadanos.net/
 laboratoriosciudadanos  +34618108761

EXPERIMENT 

LA  V

VILLAVERDE